

Adobe Creative Cloud

Uso en casa para estudiantes

[Click here to access English language version of this document.](#)

NOTA: A partir del 8/26/20 - Los siguientes pasos son específicamente para los estudiantes inscritos actualmente, que han recibido una licencia por su instructor de clase para instalar Adobe Creative Cloud. Las instrucciones muestran cómo registrar una cuenta utilizando su dirección de correo electrónico del alumno y cómo instalar el software de Adobe Creative Cloud en un dispositivo personal en casa.. Este procedimiento no es aplicable a las computadoras de instrucción mientras está en el campus.

NOTA: A partir del 8/26/20 -- Los instructores deben solicitar licencias de Adobe Creative Cloud para sus listas de alumnos. Para aclarar si Adobe Creative Cloud es necesario para su clase, póngase en contacto con su instructor de clase.

Para obtener más ayuda con los problemas de tecnología de Estudiante, póngase en contacto con el Servicio de Ayuda al Estudiante..

Santa Ana College: [Sitio web y chat en vivo](#)

Santiago Canyon College: 714-628-5086 StudentHelpDesk@sccollege.edu de la casa de la casa [Sitio web y chat en vivo](#)

Registre su cuenta

Paso 1

Inicie sesión en su correo electrónico de estudiante en www.office.com.

NOTA: Para obtener instrucciones sobre cómo iniciar sesión con su correo electrónico de estudiante, consulte este documento:

<https://rsccd.edu/Departments/Information-Technology-Services/Documents/End%20User%20Training/RSCCD%20Student%20Email%20Instructions.pdf>

Paso 2

Abra el correo electrónico desde message@adobe.com con la línea de asunto "Access is granted Enjoy All Apps now." Haga clic en el enlace para "Get Started".

NOTA: Si no ve este correo electrónico, es posible que no se le haya invitado a recibir una licencia de Adobe Creative Cloud.

Por favor, haga un seguimiento con CollegeBuys para que puedan volver a enviar su invitación. 866-325-3222 o

CollegeBuys@foundationccc.org

Step 1
Login to your student email at www.office.com

Step 2
Open the email from message@adobe.com with the subject line "Access is granted. Enjoy All Apps now."

Click the link for "Get Started".

NOTE: If you do not see this email, you may not have been invited to receive an Adobe Creative cloud license. Please follow up with CollegeBuys so they can resend your invitation.

866-325-3222 or CollegeBuys@foundationccc.org

Outlook interface showing the email from Adobe Creative Cloud. The email body includes the text: "Access is granted. Enjoy All Apps now." and a "Get Started" button. The email also mentions that the administrator at FCCC - Foundation for California Community Colleges has given access to All Apps.

Paso 3

Cuando se le solicite, rellene los campos de la página "Complete your account". Cuando haya terminado, haga clic en "Complete Account".

Step 3

When prompted, fill out the fields on the "Complete your account" page.

When finished, click "Complete Account"

Complete your account

PERSONAL ACCOUNT
e...@student.sac.edu

First name: Test ✓ Last name: Student ✓

Password: ✓

Date of birth:
Month: October ✓ Day: 1 ✓ Year: 198 ✓

Country/Region: United States ✓

By clicking Complete account, I agree that:

- I have read and accepted the [Terms of Use](#).
- The Adobe family of companies may keep me informed with personalized emails about products and services.

See our [Privacy Policy](#) for more details or to opt-out at any time.

Complete Account

Paso 4 (Opcional)

Cuando se le solicite, puede **agregar un número de teléfono móvil para fines de recuperación de cuenta** hacer clic en "Not now " para omitir este paso. Utilice este número para acceder a su cuenta en caso de que olvide alguna vez su contraseña o Adobe ID.

Step 4 (Optional)

When prompted, you can add a mobile phone number for account recovery purposes. Or, click "Not now" to skip this step.

Use this number to access your account in case you ever forget your password or Adobe ID.

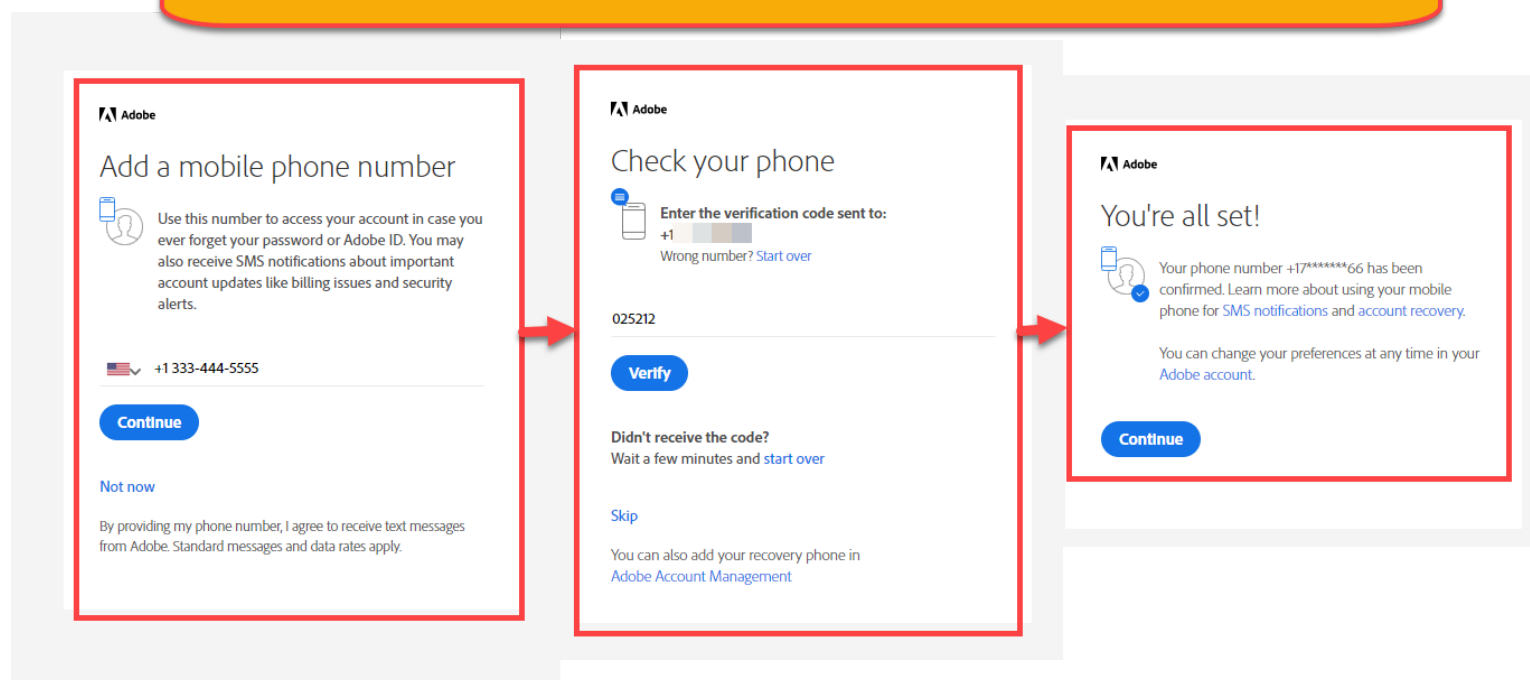

Paso 5

Una vez que haya iniciado sesión en Creative Cloud, es posible que se le dirija a una página que le pedirá que "Buy Now", "Start free trial" o "Choose a plan".

Por favor, **IGNORE** esta página y vaya a este sitio web en su lugar: <https://creativecommons.adobe.com>

Step 5
Once you are logged into the Creative Cloud, you may be taken to a page that prompts you to "Buy Now", "Start free trial" or "Choose a plan".
Please **IGNORE** this page and go to this website instead:
<https://creativecommons.adobe.com>

Instalar Adobe Creative Cloud y Adobe Products

Paso 6

En el <https://creativecloud.adobe.com> del sitio, haga clic en "Sign In".

NOTA: Si ya ha iniciado sesión, cierre la sesión, ya que es posible que se le haya indicado en el portal de inicio de sesión incorrecto desde el paso anterior. A continuación, inicie sesión de nuevo en esta página.

Step 6
Go to <https://creativecloud.adobe.com> and click "Sign In".

NOTE: If you are already signed in -- please sign out, as you may have been directed to the wrong login portal from the previous step. Then sign in again on this page.

Paso 7

Inicie sesión en el sitio de Adobe con su dirección de correo electrónico del alumno.

NOTA: Las direcciones de correo electrónico de los alumnos son el ID de WebAdvisor student.sac.edu o el student.sccollege.edu

Ejemplo: jd12345@student.sac.edu o jd12345@student.sccollege.edu

Step 7

Login to the Adobe site using your student email address.

NOTE: Student email addresses are the WebAdvisor ID
@student.sac.edu or
@student.sccollege.edu

Example: jd12345@student.sac.edu
or jd12345@student.sccollege.edu

Sign in

New user? [Create an account](#)

Email address

es03@student.sac.edu

Continue

Or

 Continue with Google

 Continue with Facebook

 Continue with Apple

Protected by reCAPTCHA and subject to the Google [Privacy Policy](#) and [Terms of Service](#).

Paso 8

Cuando se le pida que seleccione una cuenta, haga clic en **Personal Account**.

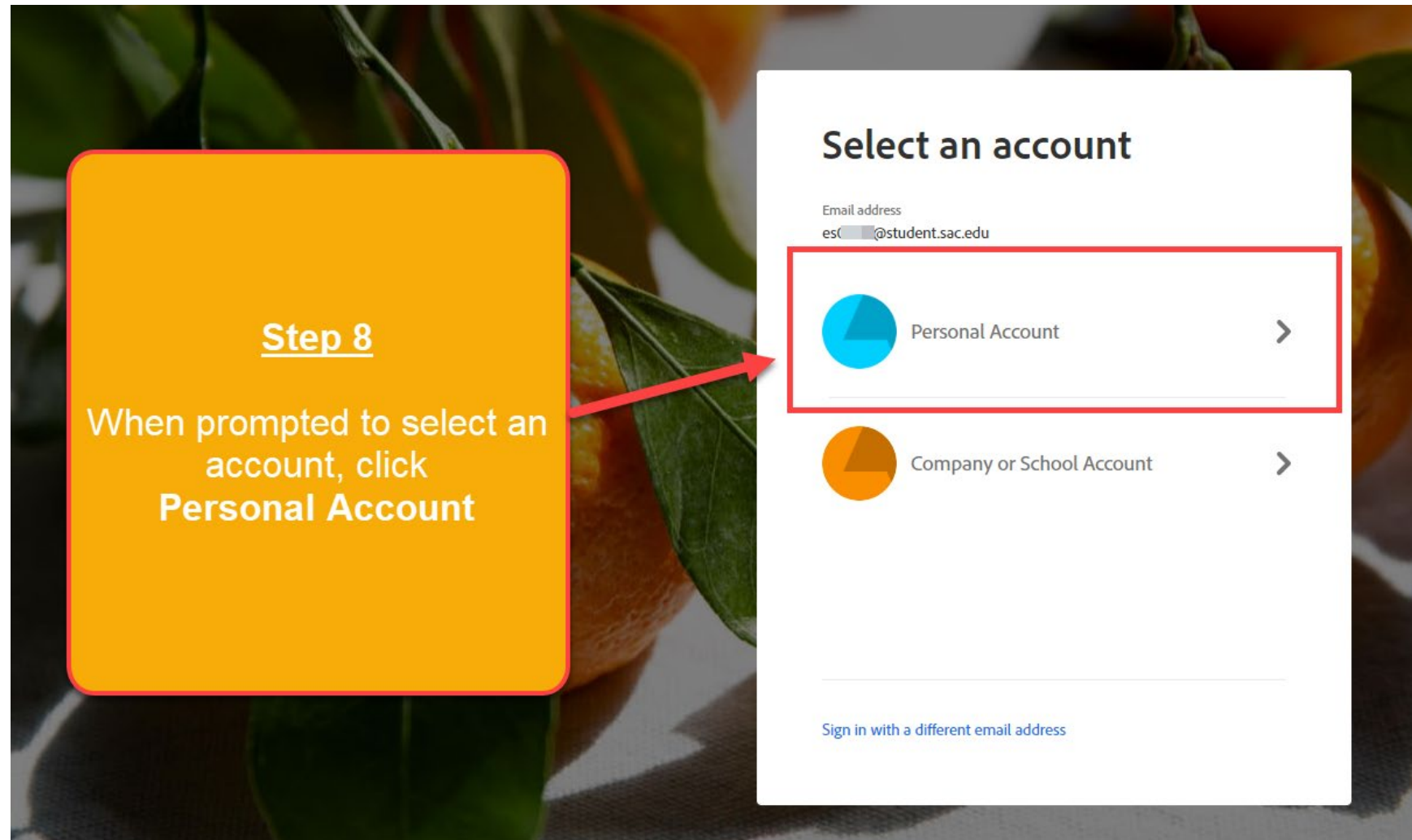

Paso 9

Cuando se le pida que introduzca su contraseña, utilice la misma contraseña que **el inicio de sesión de WebAdvisor**. Cuando haya terminado, haga clic en **Continue**.

(Opcional: cambie el interruptor de "Permanecer conectado" si desea permanecer conectado.)

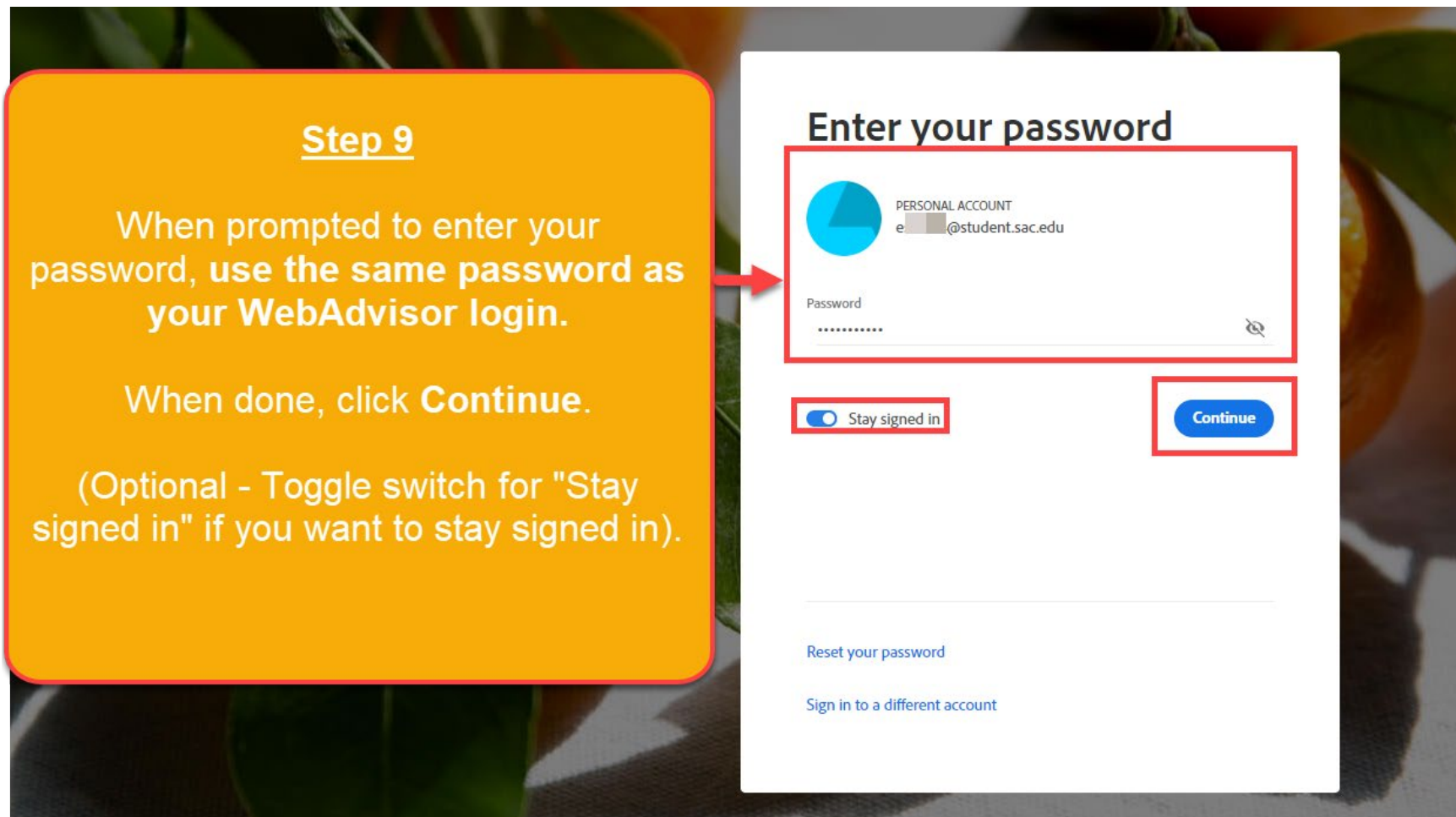

Paso 10

Después de registrar su cuenta e iniciar sesión en el sitio web de Creative Cloud, haga clic en "View All".

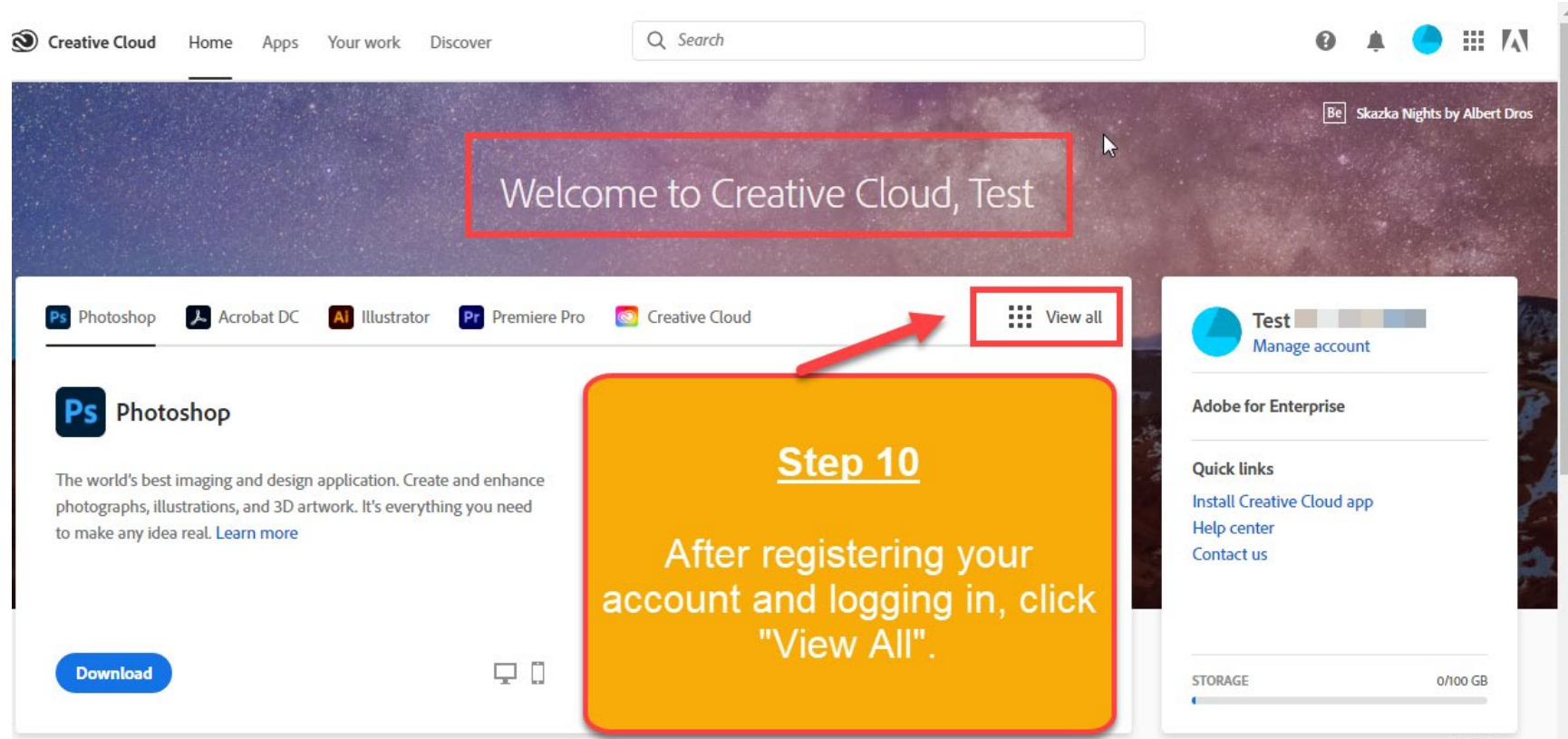

Paso 11

En "All Apps", haga clic en "Download" para una de las aplicaciones que necesita instalar para su clase. (Ejemplo: Adobe Photoshop)

NOTA: Es posible que reciba una notificación que diga "Puede ser necesario un permiso". Haga clic en Aceptar para continuar.

Step 11

Under "All apps", click "Download" for one of the apps that you need to install for your class. (Example: Adobe Photoshop)

NOTE: You may receive a notification that says "Permission may be required". Click OK to proceed.

NOTE: Installing one Adobe app will automatically install Adobe Creative Cloud as well. Adobe Creative Cloud is needed to install other apps and sign you in using your student email address.

NOTA: La instalación de una aplicación de Adobe también instalará automáticamente Adobe Creative Cloud. Adobe Creative Cloud es necesario para instalar otras aplicaciones e iniciar sesión con su dirección de correo electrónico del alumno.

Paso 12

Abra el archivo de instalación que se descarga. Siga las instrucciones y las indicaciones para instalar la aplicación de Adobe.

Step 12

Open the installer file that downloads.
Follow the instructions and prompts to install the Adobe app.

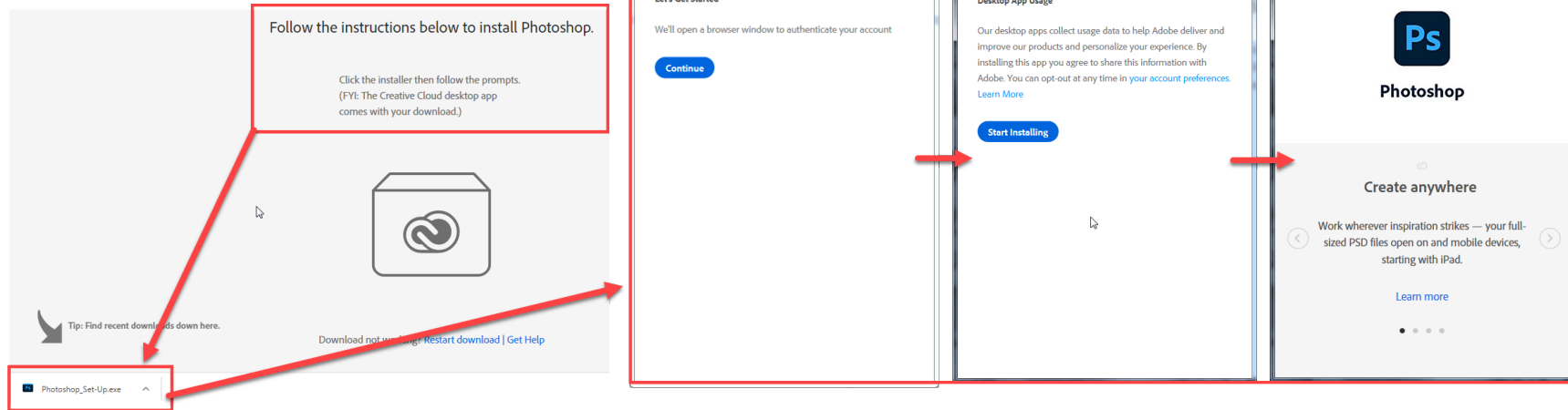

Paso 13

Una vez instalada la aplicación, también instalará el software de Adobe Creative Cloud.

Abra el software de Adobe Creative Cloud y vaya a "Todas las aplicaciones" para ver más aplicaciones disponibles para instalar.

Step 13

Once the app has installed, it will also install the Adobe Creative Cloud software.

Open the Adobe Creative Cloud software and go to "All Apps" to view more available apps for install.

